

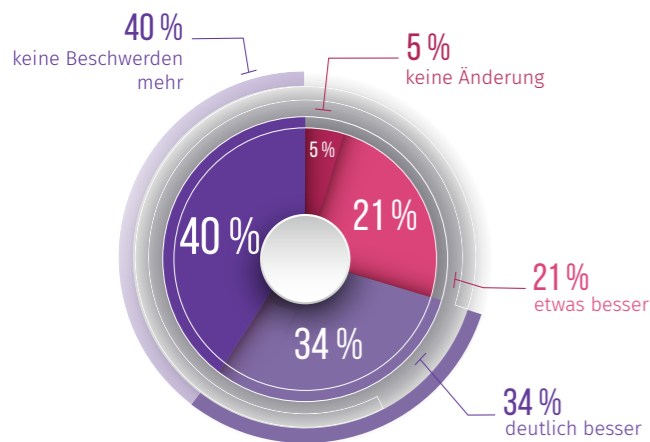

papimi steigert Ihr Wohlbefinden.



Eine Studie des Physikalischen Instituts Leopoldau zeigt, dass 95 % der Behandlungen mit papimi, zu einer Verbesserung der Symptome führen. Die Experten des Instituts für ambulante Rehabilitation, Schmerzreduktion und Physiotherapie bestätigen, dass in beachtlichen 74 % aller Behandlungen, deutliche Behandlungserfolge erzielt werden.

Einsatzgebiete

- › Asthma & Bronchitis
- › Burn-out
- › Dauermüdigkeit (CFS)
- › Dermatologie
- › Ganzheitsmedizin
- › Hals-Nasen-Ohren
- › Inkontinenz
- › Magen-Darm Beschwerden
- › Migräne
- › Neurologie
- › Orthopädie
- › Physikalische Therapie
- › Rehabilitation
- › Rheumatologie
- › Schmerztherapie
- › Sportmedizin
- › Unfallmedizin
- › Urologie
- › Zahnmedizin



QR Code scannen und Image Video ansehen.



Weitere Behandlungsmöglichkeiten erfahren Sie bei Ihrem papimi Spezialisten.

📍 papimi Headquarters Vienna · MTG GmbH
 ☎ +43 1 5979 152
 ✉ info@papimi.com
 🌐 papimi.com



Ihr papimi Spezialist



QR Code scannen und Spezialisten in Ihrer Nähe finden.



Die Physikalische Zelltherapie

Patienteninformation

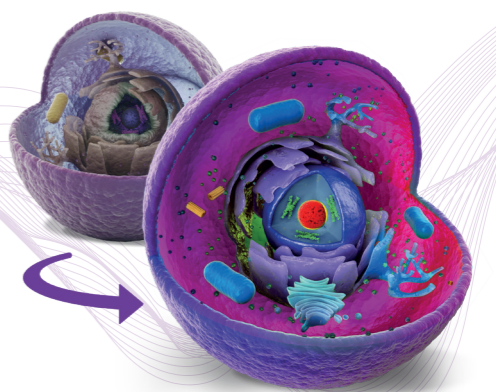

Die Aufgabe einer Zelle

Die kleinste Einheit selbständigen Lebens ist die Zelle. In einer ausgeglichenen Umgebung kann **die gesunde Zelle** Nährstoffe aufnehmen und **in Energie umwandeln**.

Wenn **die Zelle** geschädigt oder geschwächt ist, kann sie nicht arbeiten. So entstehen Entzündungen, chronische Schmerzen und Fehlfunktionen bis hin zu **gefährlichen Veränderungen** - die Ursachen vieler langandauernder Beschwerden und Erkrankungen. Genau hier setzt papimi an: **Geschwächte Zellen** werden gestärkt und gefährliche **zum Teil sogar abgebaut**.

Das Original nach Prof. DDr. Pappas

Seit über 30 Jahren wird papimi weltweit getestet und erfolgreich in vielen verschiedenen Gebieten (von Schmerztherapie bis Unfallmedizin und Rehabilitation) eingesetzt. Sehr oft zeigen sich durch eine Behandlung auch Erfolge **auf anderen Körperstellen** (Indikationsliste siehe nächste Seite).

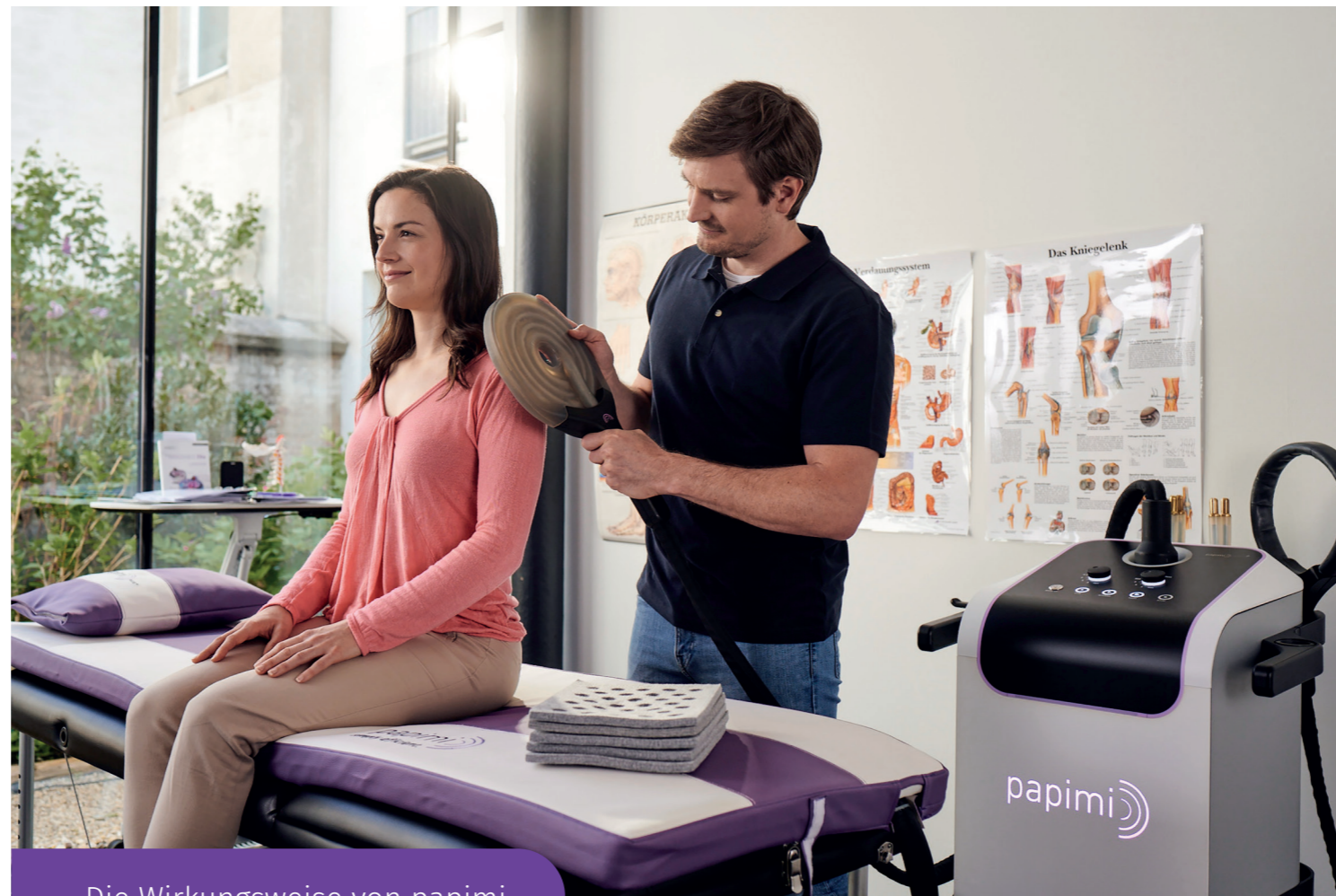

Die Wirkungsweise von papimi

Durch eine Behandlung mit dem Ionen-Induktions-Gerät papimi, werden dem Körper kurze, magnetische Pulse zugeführt. Diese Pulse erfolgen über einen Behandlungsapplikator und dringen bis zu **25 cm tief in den Körper** ein. In sehr kurzer Zeit wird dadurch der Stoffwechsel der Zelle wieder normalisiert.

Die **Zellregeneration** ermöglicht somit das natürliche Zu- und Ableiten von lebenswichtigen Substanzen, und kranke Zellen können wieder aufgebaut werden. Um einen Allgemeinzustand des Patienten ermitteln zu können, wird zunächst der gesamte Körper von einem Arzt oder Therapeuten gescannt. Steht für den Arzt fest,

welche Körperbereiche behandelt werden, kann eine gezielte Therapie beginnen, die bei jedem Patienten unterschiedlich lange dauert. Eine Sitzung nimmt ca. 10 - 30 Minuten in Anspruch (abhängig von den Beschwerden – akut oder chronisch), erfolgt in **bekleidetem Zustand** und ist **schmerzfrei**.

Zum generellen **Wohlbefinden** und als **Energiezufuhr** kann papimi ebenfalls unterstützend beitragen. Durch den **regulierten Stoffwechsel** fühlen Sie sich fit, agil und energetisch aufgeladen. Ihr Körper heilt sich selbst. papimi ist Hilfe zur Selbsthilfe! Oft ist bereits nach nur einer einzigen Therapie eine Besserung **deutlich spürbar**.

Merkmale der Ionen-Induktions-Therapie (IIT)

- › Einfache Anwendung
- › Schnelle Wirkung
- › Integrativ und singulär einsetzbar
- › Unterstützend bei schulmedizinischen & alternativen Heilmethoden
- › Erfolgt im bekleideten Zustand
- › Ermöglicht einen natürlichen arzneimittelfreien Zustand
- › Effektive Therapieform

